

## ระบบงานห้องคลอด

## การลงทะเบียนผู้ป่วยห้องคลอด

ผู้ป่วยทุกคนที่จะถูกลงทะเบียน จะต้องได้รับการส่งตรวจจากระบบเวชระเบียนก่อน จึงจะสามารถลงทะเบียนรับเข้าระบบผู้ป่วยในเป็นคนไข้ในห้องคลอดได้ โดยมีวิธีการลงทะเบียนดังนี้

1

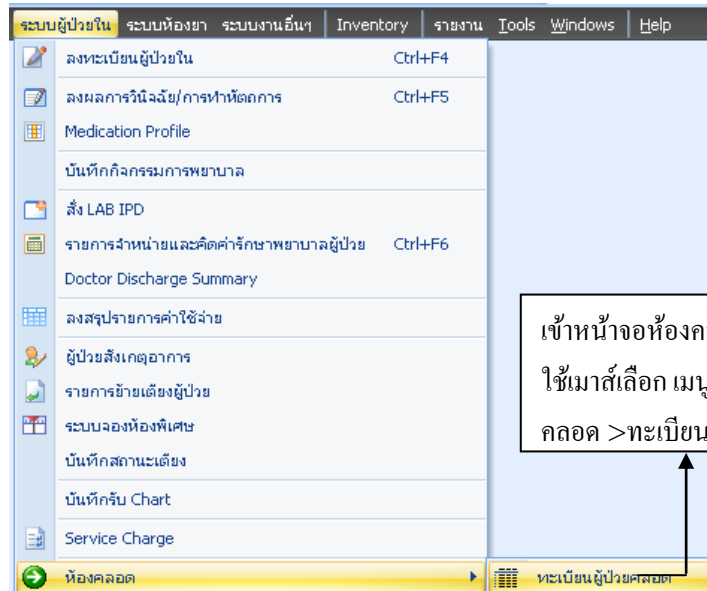

2

ในกรณีที่มิมีคนไข้ Admit แล้ว รายชื่อก็จะมาแสดงในหน้าจอ ทะเบียนผู้ป่วยห้องคลอด

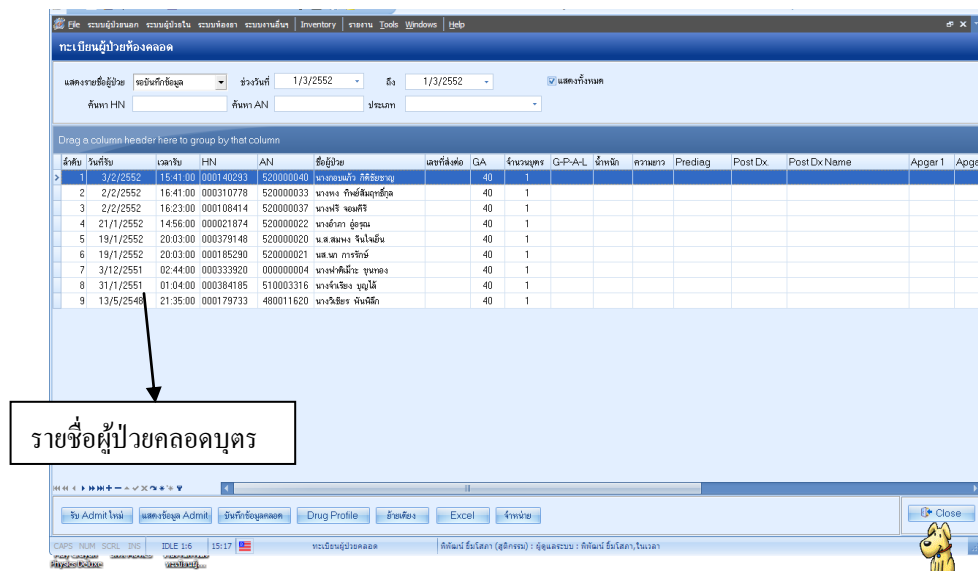

3

เมื่อเข้ามาถึงห้องคลอดแล้ว ให้ใช้เมาส์ไปคลิกตรงปุ่ม รับ Admit ใหม่ ตรงด้านล่างซ้ายของหน้าจอในกรณีที่คนไข้ยังไม่ได้ถูก Admit แล้วมาคลอด

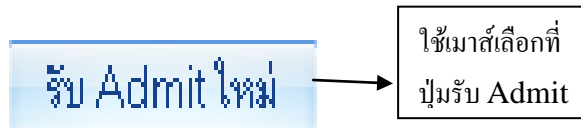

จะขึ้นหน้าจอ Admit คนไข้ขึ้นมาให้เพื่อทำการ Admit คนไข้ คลิกเลือกปุ่ม ผู้รับ Admit

4

การเลือกผู้ป่วย Admit

จะขึ้นหน้าจอรายชื่อผู้รับ Admit ขึ้นมา

ลำดับ	Que...	วันที่รับ	HN	ชื่อผู้ป่วย	แพทย์	ตึก	AN
1	80	2/2/2009 16:2	000117315	นางสาวกต บัญญาสิทธิ์	login สำหรับ key	สูติกรรม (LR)	
2	81	2/2/2009 16:2	000034142	นางสาวสลล เสงะหวาน	login สำหรับ key	สูติกรรม (LR)	
3	82	2/2/2009 16:2	000298467	นางนภ หม่า	login สำหรับ key	สูติกรรม (LR)	
4	83	2/2/2009 16:2	000101009	นางชง กัด้าหาญ	login สำหรับ key	สูติกรรม (LR)	
5	84	2/2/2009 16:2	000300620	น.ส.ฟองนวล นาคสุวรรณ	login สำหรับ key	สูติกรรม (LR)	
6	85	2/2/2009 16:2	000047812	นางสาวพวงเทพ พิมพ์พันธ์	login สำหรับ key	สูติกรรม (LR)	
7	86	2/2/2009 16:3	000000734	นางแลลลัม ขวัญแพ	login สำหรับ key	สูติกรรม (LR)	
8	87	2/2/2009 16:3	000080955	นางกลลพรรณ นวงวรินทร์	login สำหรับ key	สูติกรรม (LR)	
9	88	2/2/2009 16:3	000132361	นางพง อินทร์พันคำ	login สำหรับ key	สูติกรรม (LR)	
10	89	2/2/2009 16:3	000008758	นางตง ไม่ทราบนามสกุล	login สำหรับ key	สูติกรรม (LR)	
11	90	2/2/2009 16:3	000265285	นางอนันย์ สุขมล	login สำหรับ key	สูติกรรม (LR)	
12	91	2/2/2009 16:3	000215113	นส.ผกา สรรณวิรัช	login สำหรับ key	สูติกรรม (LR)	

ใช้เมาส์เลือกที่ปุ่ม เพื่อเลือกตึกห้องคลอดเพื่อเลือกผู้ป่วย Admit

- เลือกผู้ป่วยที่ต้องการจะให้ Admit ให้เป็นแทบสีน้ำเงิน แล้วเลือกปุ่ม เลือกผู้ป่วย ตรงด้านล่างขวา ของ หน้าจอ

5

เมื่อเลือกชื่อผู้ป่วยได้แล้ว ระบบจะ ดึงข้อมูลผู้ป่วยจาก OPD มาให้ จากนั้นให้กรอกข้อมูลในหน้า ข้อมูลทั่วไปการรับเข้าให้เรียบร้อย

หมายเลข AN จะแสดงอัตโนมัติ เมื่อใส่รหัสผู้ป่วยแล้ว

ใส่ HN ของผู้ป่วย  
(สามารถค้นหาได้)

เลือกแผนกที่จะ  
ส่งผู้ป่วยไปรักษา

ระบุเตียงผู้ป่วยที่  
เข้ารับการรักษา

ช่องกรอก  
ประเภทผู้ป่วย

- \* ในช่องประเภทผู้ป่วย จำเป็นที่จะต้องกรอกว่าผู้ป่วยมาคลอดบุตร
- การเลือกแผนกให้ผู้ป่วยไปรักษา เอาเมาส์มาคลิกเลือกตรงช่องตัวเลขของแผนก > จากนั้นกด Space Bar 1 ครั้ง จะขึ้นบล็อกมาให้ใส่แผนก > เมื่อเลือกเสร็จแล้วก็กด Enter 1 ครั้ง
- การเลือกการรับเข้าเตียง เอาเมาส์ไปคลิกเลือกตรงช่อง รับเข้าเตียง > จากนั้นกด Space Bar 1 ครั้ง จะขึ้นบล็อกมาให้เลือกเตียงที่จะให้ผู้ป่วยเข้ามา > เมื่อเลือกเสร็จแล้วก็กด Enter 1 ครั้ง

6 เมื่อกรอกข้อมูลเบื้องต้นคนไข้เสร็จเรียบร้อยแล้ว จากนั้นก็จะมาเลือก ปุ่ม Pregnancy ที่อยู่บนหัวของโปรแกรม



7 จะขึ้นหน้าจอการกรอกข้อมูลการคลอดของผู้ป่วยขึ้นมาให้กรอกข้อมูล

กำหนดสถานะการคลอดเป็นรอกคลอด

8 เมื่อกรอกข้อมูลในหน้า การฝากครรภ์/การคลอด เสร็จเรียบร้อยแล้ว จากนั้นก็ให้มาส์มาคลิกที่ปุ่ม บันทึกรายการ แล้วไปลงข้อมูลที่หน้าทะเบียนผู้ป่วยคลอดตามข้อ 2 แทบ ฝากครรภ์ (F1)

ลำดับ	Lab	ผลครั้งแรก	ผลครั้งที่สอง
1	VDRL		
2	Anti HIV		
3	HBsAg		
4	HCT		
5	Thalassaemia		

จะมีข้อมูลให้กรอก ชื่อสามี , อายุสามี , แล้วก็บ้านเลขที่ ถ้ามีการระบุไว้จะขึ้นมาให้โดยอัตโนมัติ จากนั้นจะเป็นการกรอกข้อมูลผู้ป่วยที่มาทำการคลอดบุตร

- G คือ จำนวนการตั้งครรภ์ของคนไข้
- TP คือ จำนวนครั้งการคลอด
- Pre คือ จำนวนบุตรที่คลอดก่อนกำหนด
- A คือ จำนวนครั้งการแท้ง
- L คือ จำนวนบุตรที่มีชีวิต

**แบบอาการแรกเริ่ม (F2)**

The screenshot shows the 'F2' form with several callouts:

- 1.เลือกเก็บอาการแรกเริ่ม**: Points to the 'อาการสำคัญ' (Chief Complaint) dropdown menu.
- 2.ลงข้อมูลอาการ, Vital Sign, ประเภทบริการ, การตรวจหน้าท้อง**: Points to the 'อาการสำคัญ', 'Vital sign', 'ประเภทบริการ' (Service type), and 'การตรวจหน้าท้อง' (Abdominal examination) sections.

เป็นการกรอกข้อมูลในส่วนของ น้ำหนักมารดา , ส่วนสูง , ลักษณะถุงน้ำ , อาการสำคัญ ฯลฯ

**แบบ ระยะรอกคลอด (F3)**

The screenshot shows the 'F3' form with several callouts:

- 1.เลือกเก็บระยะรอกคลอด**: Points to the 'ระยะรอกคลอด' (Labor progress) dropdown menu.
- 2.ลงข้อมูลระยะเวลารอกคลอด**: Points to the 'เริ่มเจ็บครรภ์เวลา' (Onset of labor) and 'ปากมดลูกเปิดเวลา' (Cervical dilation time) fields.
- 3.ลงข้อมูลถุงน้ำคร่ำ**: Points to the 'ระยะเวลาระหว่างคลอด' (Duration of labor) section.
- 4.ลงข้อมูลรกและสายสะดือ**: Points to the 'รกและสายสะดือ' (Placenta and umbilical cord) section.

เป็นการกรอกข้อมูลของถุงน้ำ , น้ำคร่ำ ชนิดการคลอด , ภาวะแทรกซ้อน และผีเย็บ

**แท็บทารก (F4)**

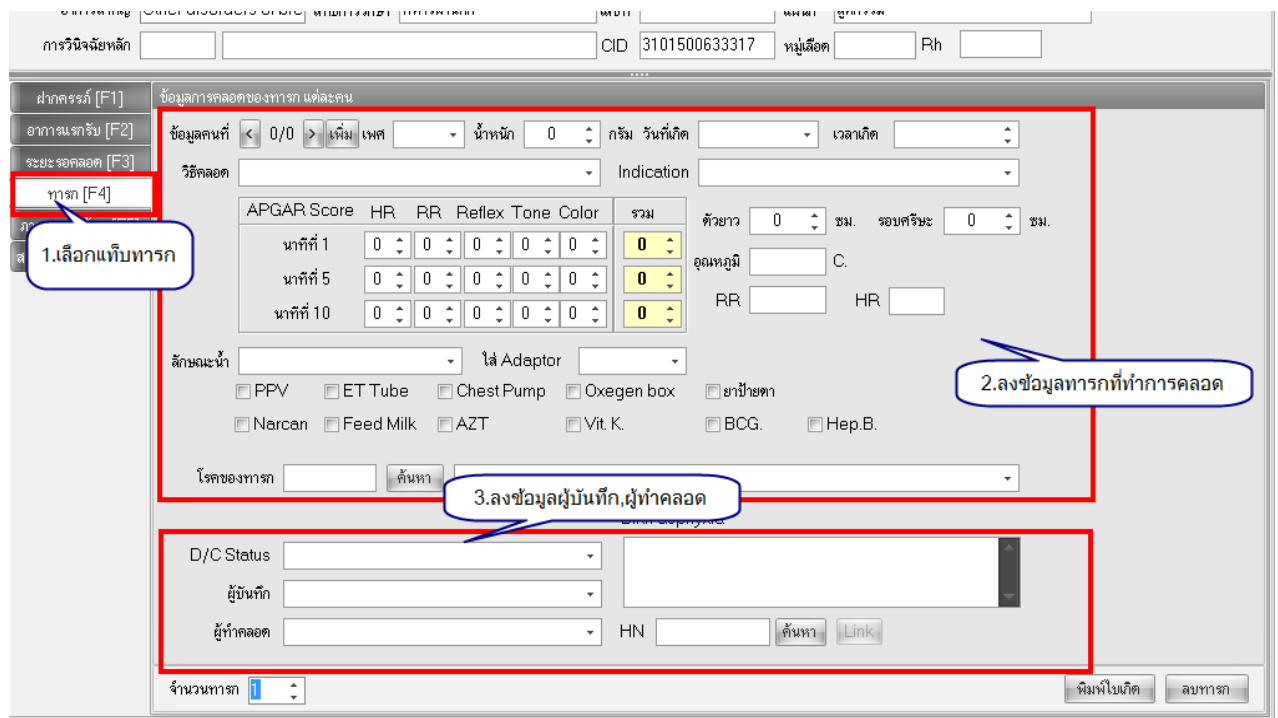

- เป็นการกรอกข้อมูลเกี่ยวกับบุตรของคนไข้ ในกรณีนี้ โปรแกรมนี้สามารถเพิ่มจำนวนบุตรได้ ในกรณีที่ เป็นลูกแฝด
- จะมีการให้กรอกข้อมูล ของเด็กทารก เช่น เพศ , น้ำหนัก , รอหัว , รอบอก , ความยาว
- จะมีให้กรอก Apgar Score ในกรณีที่เด็กเกิดมาแล้วจะมีการให้คะแนนเด็กว่าเป็นอย่างไร
- จากนั้นจะมี การทำการช่วยฟื้นคืนชีพ ในกรณีที่เด็ก Apgar Score ไม่ผ่านเกณฑ์ โดยใช้ เครื่องช่วยหายใจ

### แท็บภาวะแทรกซ้อน (F5)

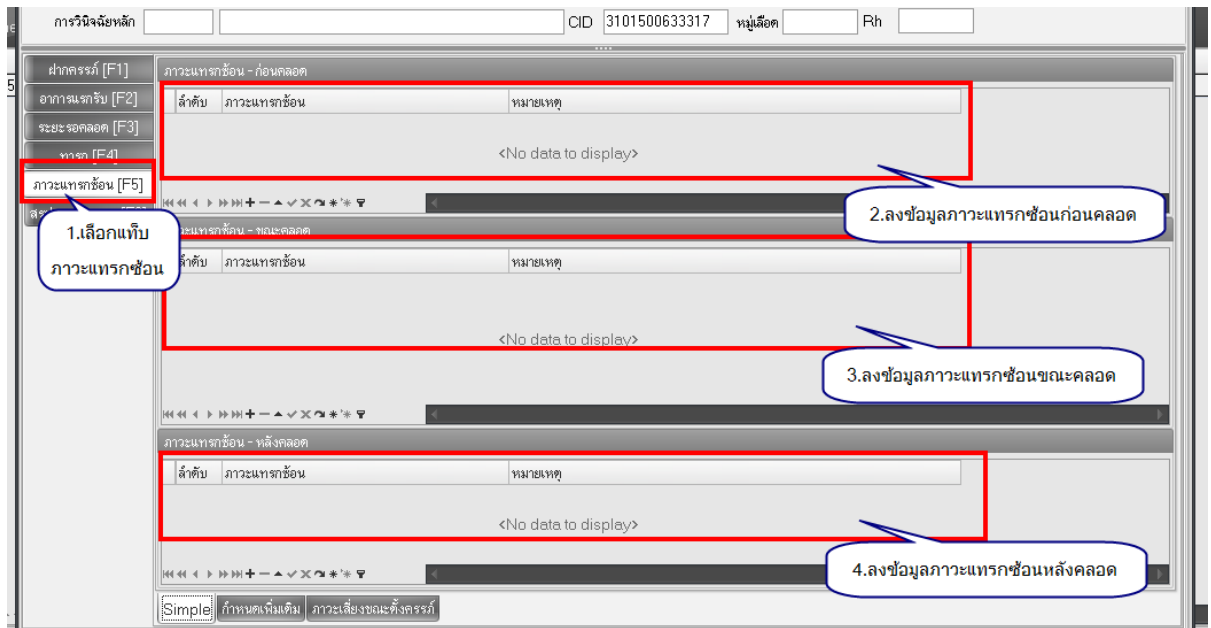

- ในส่วนของแท็บ ภาวะแทรกซ้อน เป็นการกรอกข้อมูลภาวะแทรกซ้อนต่างๆ มีตั้งแต่ การกรอกข้อมูลตั้งแต่ ก่อนคลอด , ขณะคลอด และหลังคลอด

### แท็บสรุปผลการคลอด (F8)

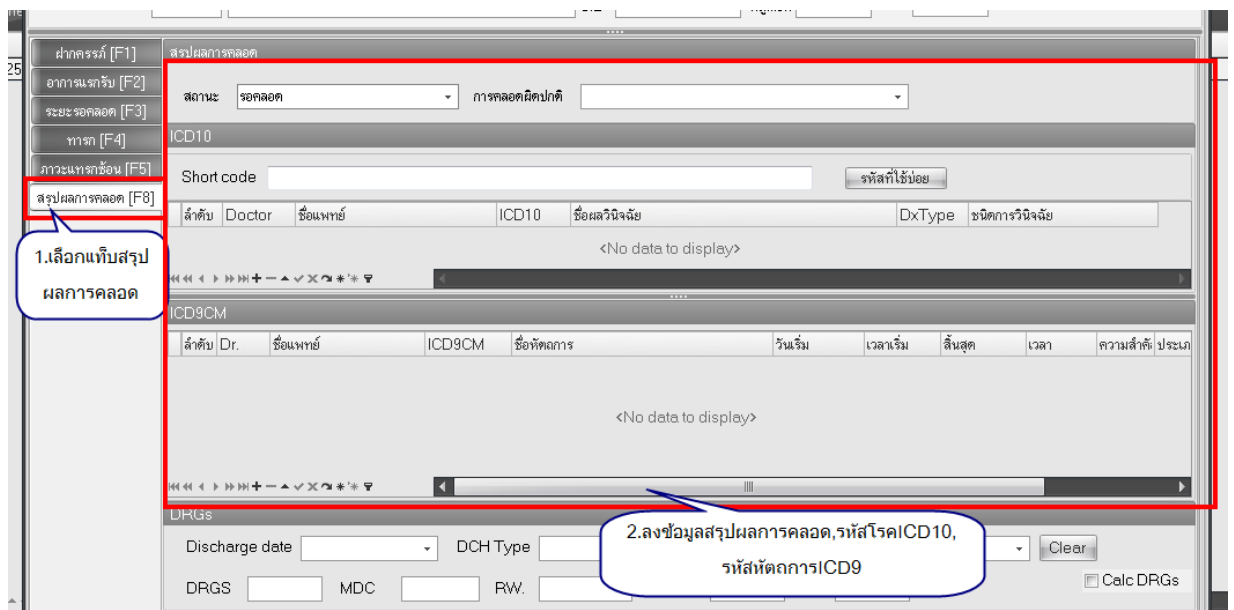

- ในแท็บของการสรุปผลการคลอด เป็นการกรอกข้อมูลการให้ยาและการทำหัตถการ ในการคลอดของ คนไข้

9 ในแท็บของยาที่ใช้จะมีในส่วนของยาก่อนคลอดและหลังคลอด (F7)

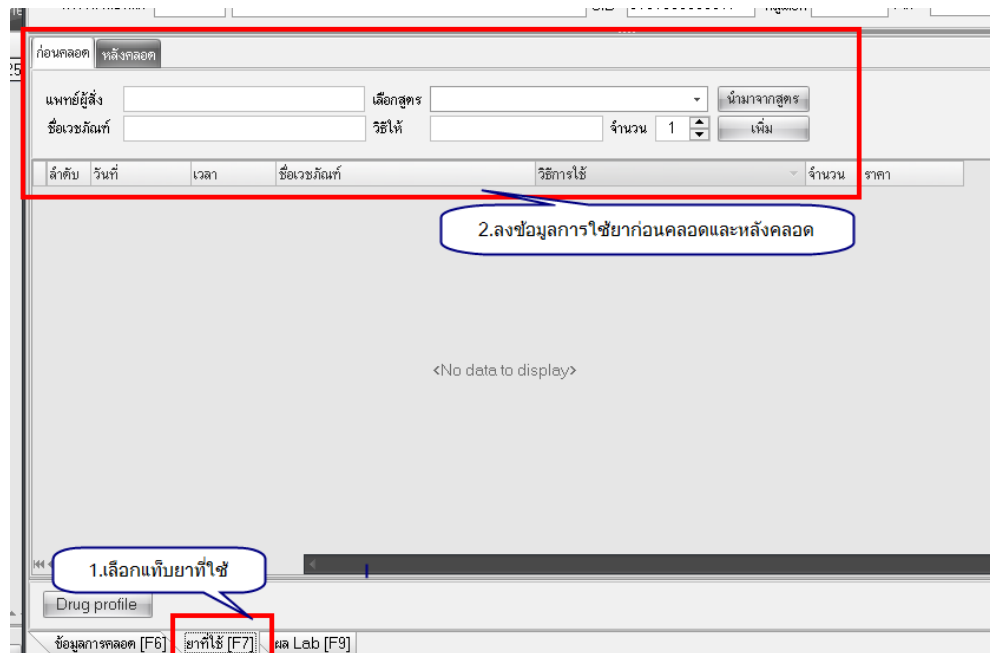

- กรอกข้อมูลการจ่ายยาให้กับคนไข้ในส่วนของแท็บยาที่ใช้ ทั้งก่อนคลอดและหลังคลอด

10 การกรอกข้อมูลในส่วนของการสั่ง LAB ที่แท็บของ ผล LAB (F9)

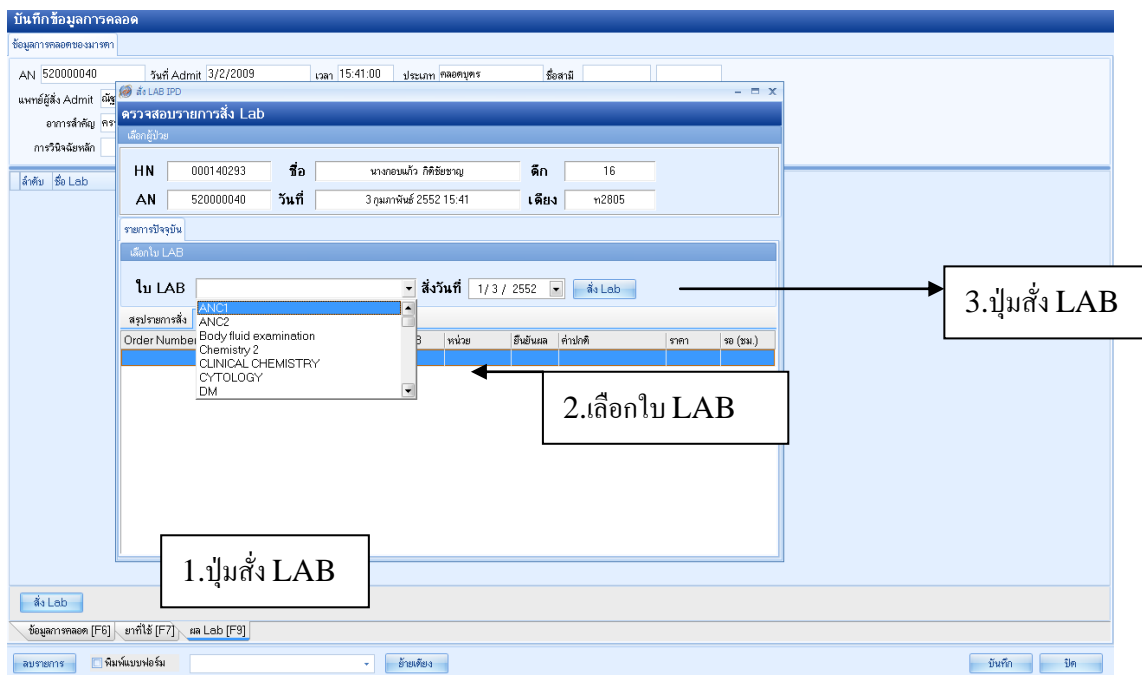



- เมื่อเข้ามาในแท็บของ ผล LAB เมื่อเข้ามาที่หน้าจอนี้แล้ว ให้ทำการคลิกที่ปุ่ม สั่ง LAB ทางด้านมุมล่างซ้าย
- จากนั้นจะขึ้นหน้าจอ ตรวจสอบรายการสั่ง LAB
- เลือกใบ LAB ที่ต้องการ
- จากนั้น คลิกที่ปุ่มสั่ง LAB ด้านหลัง การสั่งวันที่
- จะขึ้นหน้าจอใบ LAB ที่เลือกมาให้ใส่ข้อมูล

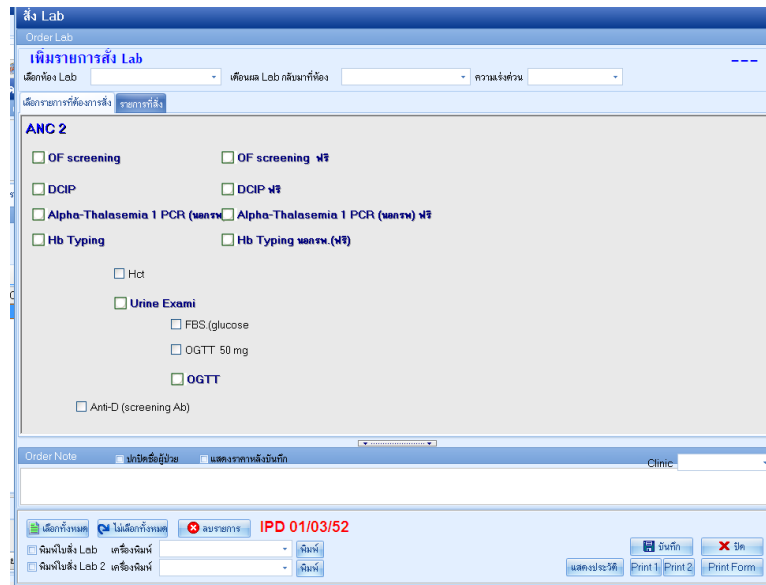

- ทำการเลือก LAB ที่ต้องการ แล้ว เมื่อเลือกเสร็จเรียบร้อยแล้ว
- จากนั้นทำการคลิกที่ปุ่มบันทึกเพื่อทำการบันทึกข้อมูล

11 การย้ายเตียงในกรณีที่ คนไข้มาทำการคลอดแล้วยังไม่คลอด หรือเมื่อคนไข้คลอดบุตรแล้ว แล้วต้องนอนโรงพยาบาลต่อเพื่อพักผ่อน

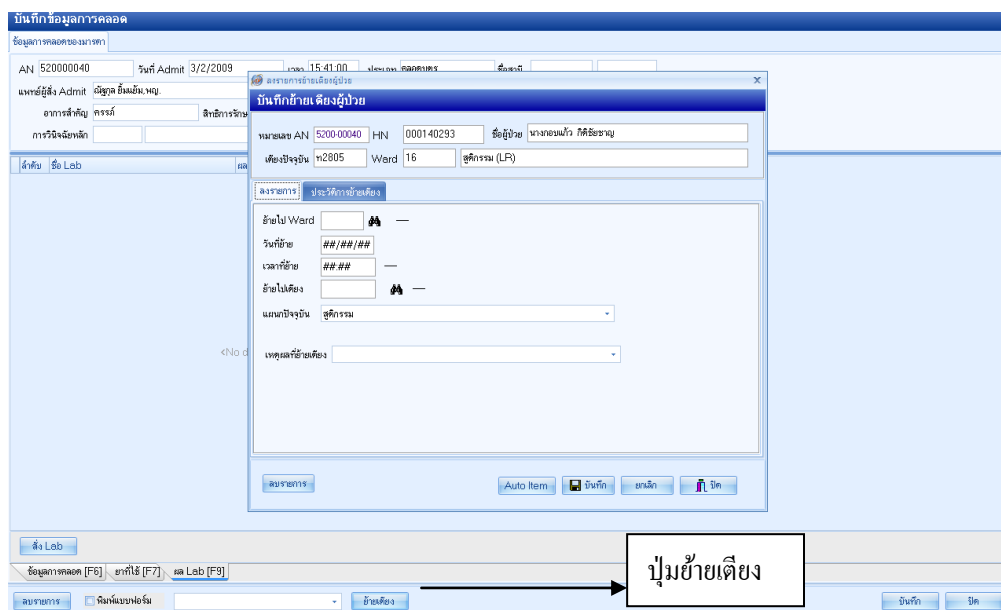

- คลิกที่ปุ่ม ย้ายเตียง เพื่อทำการย้ายผู้ป่วยไปนอนที่อื่น
- เมื่อคลิกแล้วจะขึ้นหน้าจอ ข้อมูลย้ายเตียงผู้ป่วย เพื่อทำการกรอกข้อมูล
- เมื่อกรอกข้อมูลเสร็จเรียบร้อยแล้ว นำเมาส์มาคลิกที่ปุ่ม บันทึก เพื่อทำการบันทึกข้อมูลการย้ายผู้ป่วย
- จากนั้นเมื่อกรอกข้อมูลเสร็จเรียบร้อยแล้วให้เมาส์มาคลิกที่ปุ่มบันทึกข้อมูล ทางด้านขวาด่าง เพื่อทำการบันทึกข้อมูลการคลอดของคนไข้

12

การกำหนดCode setting รหัสต่าง ๆ ของรายการห้องคลอด

