

ระบบห้อง X-Ray

Menu ห้อง X-Ray ให้เข้าไปที่ ระบบงานอื่นๆ > รายงานผล X-Ray

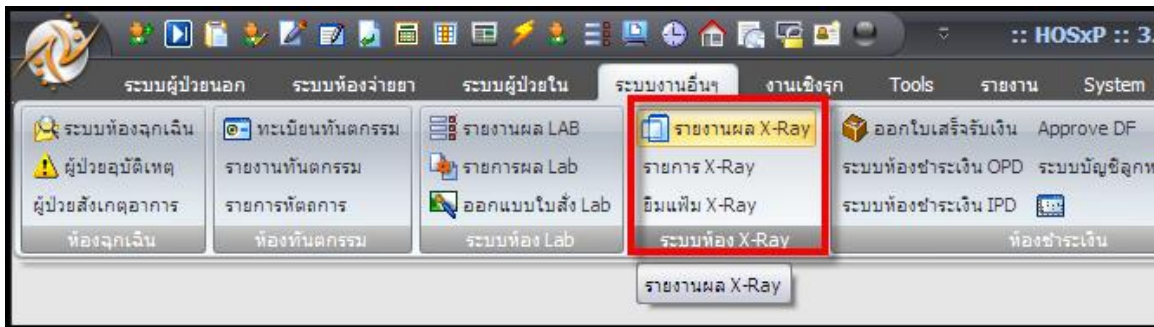

หน้าจอแสดง Menu รายงานผล X-Ray

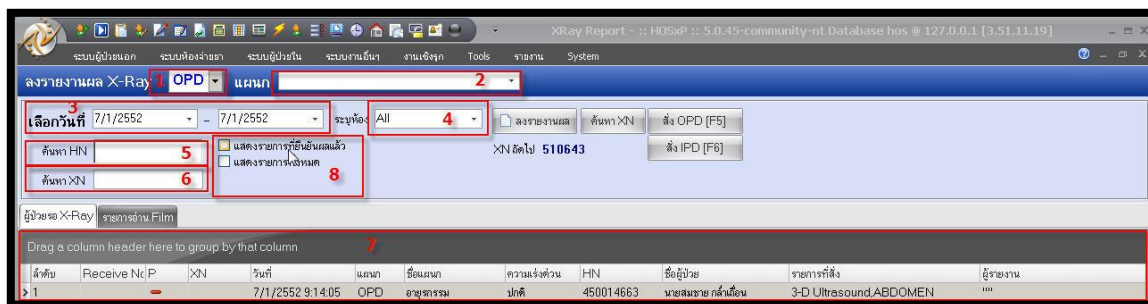

ส่วนที่ 1 ใช้เลือกแสดงรายชื่อผู้ป่วยที่ถูกสั่ง X-Ray ระหว่างแผนก OPD และ IPD

ส่วนที่ 2 ใช้เลือกแสดงรายชื่อผู้ป่วยที่ถูกสั่ง X-Ray ในแต่ละแผนก

ส่วนที่ 3 ใช้เลือกแสดงรายชื่อผู้ป่วยที่ถูกสั่ง X-Ray ตามช่วงวันที่

ส่วนที่ 4 ใช้เลือกแสดงรายชื่อผู้ป่วยที่ถูกสั่ง X-Ray ตามห้อง

ส่วนที่ 5 ใช้ค้นหาคนไข้ โดยใช้หมายเลข HN โดยระบุหมายเลข HN คนไข้แล้วกดปุ่ม Enter

ส่วนที่ 6 ใช้ค้นหาคนไข้ โดยใช้หมายเลข XN โดยระบุหมายเลข XN คนไข้แล้วกดปุ่ม Enter

ส่วนที่ 7 เป็นส่วนที่แสดงรายชื่อผู้ป่วยที่ถูกสั่ง X-Ray โดยมีรายละเอียดต่างๆของการสั่ง เช่น ชื่อผู้ป่วย รายการที่สั่ง วันที่สั่ง และ ชื่อแผนกที่สั่ง

ส่วนที่ 8 ใช้ในการแสดงรายการ X-Ray ที่ยืนยันผลแล้วหรือต้องการแสดงรายการทั้งหมด

การใช้งาน Menu รายงานผล X-Ray

1. ให้ทำการออกเลขรับ โดยกดปุ่มออกเลขรับ ระบบจะทำการ Generate เลขรับโดยอัตโนมัติ

Drag a column header here to group by that column

ลำดับ	Receiv	P	XN	วันที่	แผนก	ชื่อแผนก	ความเร่งด่วน	HN	ชื่อผู้ป่วย	รายการที่ส่ง	ผู้รายงาน
1	255	-		27/7/2553 11:45:38	OPD	อายุการกรม	ขอผลด่วนพร้อม Film	0043252	คุณหญิง เคียงจิตร์	CHEST	""
2	254	-		27/7/2553 11:44:55	OPD	อายุการกรม	ขอ Film ส่วนไม้ค้ำรายงานผล	0043260	นางภัทร สมนพทรัพย์	ACCUTE ABDOMEN	""
3	253	-		27/7/2553 11:45:26	OPD	อายุการกรม	ขอผลด่วนพร้อม Film	0043257	หม่อมอุษิตา จันทร์ปลั่ง	C SPINE	""
4	252	-	90	28/7/2553 11:27:46	OPD	ศัลยกรรม	ขอผลด่วน	0018888	นายสนธิ์ ศิริจันทร์	C SPINE	""
5		-		27/7/2553 11:45:48	OPD	อายุการกรม	ขอผลด่วนพร้อม Film	0001440	นางจามิ ขาวประกอบ	COCCYX	""
6		-		27/7/2553 11:46:10	OPD	อายุการกรม	ปกติ	0043253	นางณัฐวิศา ท่าเหล็ก	ANKLE,CHEST	""
7		-		27/7/2553 11:46:43	OPD	อายุการกรม	ขอผลด่วน	0002092	นายศักดิ์ ทองนาค	LEG	""
8		-		27/7/2553 11:46:50	OPD	อายุการกรม	ปกติ	0043248	คุณหญิงอารีย์ นิลไธสง	CHEST	""
9		-		27/7/2553 11:46:52	OPD	อายุการกรม	ขอผลด่วน	0025857	ศ.ช. ทนภร เทพสุวรรณ	ABDOMEN,ABDOMEN,ABDOMEN	""
10		-				การกรม	ปกติ	0024020	นายฉัตรินทร์ มีโพธิ์	CHEST,CHEST	""
11		-				การกรม	ปกติ	0030955	ศ.ช. ธีรชาติ ขาวฤกษ์	CHEST,CHEST	""
12		-				การกรม	ขอผลด่วน	0043249	นางบุษยามล สุขฤกษ์	ANKLE,ACCUTE ABDOMEN SERIES	""
13		-		27/7/2553 14:21:14	OPD	อายุการกรม	ปกติ	0043261	น.ส. ศิริจันทร์ กุณะระวีณีย์	FOOT,SKULL	""
14		-		28/7/2553 9:00:59	OPD	อายุการกรม		0025857	ศ.ช. ทนภร เทพสุวรรณ	CHEST	""

ออกเลขรับ [F1] | แสดงประวัติ EMR [F2] | ประวัติ X-Ray [F3] | รายงานผลการอ่านฟิล์ม [F4]

2. Double Click รายการ X-Ray แล้ว Click เลือกชื่อรายการที่ต้องการรายงานผล จากนั้น กดปุ่มรายงานผล

Drag a column header here to group by that column

ลำดับ	Receiv	P	XN	วันที่	แผนก	ชื่อแผนก	ความเร่งด่วน	HN	ชื่อผู้ป่วย	รายการที่ส่ง	ผู้รายงาน
1	255	-		27/7/2553 11:45:38	OPD	อายุการกรม	ขอผลด่วนพร้อม Film	0043252	คุณหญิง เคียงจิตร์	CHEST	""
2	254	-		27/7/2553							
3	253	-		27/7/2553							
4		-		27/7/2553							
5		-		27/7/2553							
6		-		27/7/2553							
7		-		27/7/2553							
8		-		27/7/2553							
9		-		27/7/2553							
10		-		27/7/2553							
11		-		27/7/2553							
12		-		27/7/2553							
13		-		27/7/2553							
14		-		28/7/2553							

เลือกรายการ

St	confir...	Request...	วันที่ส่ง	เวลาที่ส่ง	แพทย์ผู้ส่ง	ชื่อรายการ	ท่า	วันที่ทำ	เวลาที่รายงานผล
501			27/07/2553	11:45	นพ.ทนภรณ	แนวตั้ง	CHEST		

XN | เลจรายละเอียดฟิล์ม | แก้ไข | รายงานผล | ปิด | ส่งรายงานผล | New Form

3. กดปุ่มลงทะเบียนและพิมพ์ ถ้าต้องการพิมพ์ XN หรือ Sticker ติดซองสามารถระบุเครื่อง Printer ได้ในช่อง ส่วนเลข XN ระบบ Generate เลขรับโดยอัตโนมัติ เสร็จแล้วกดปุ่ม รายงานผล

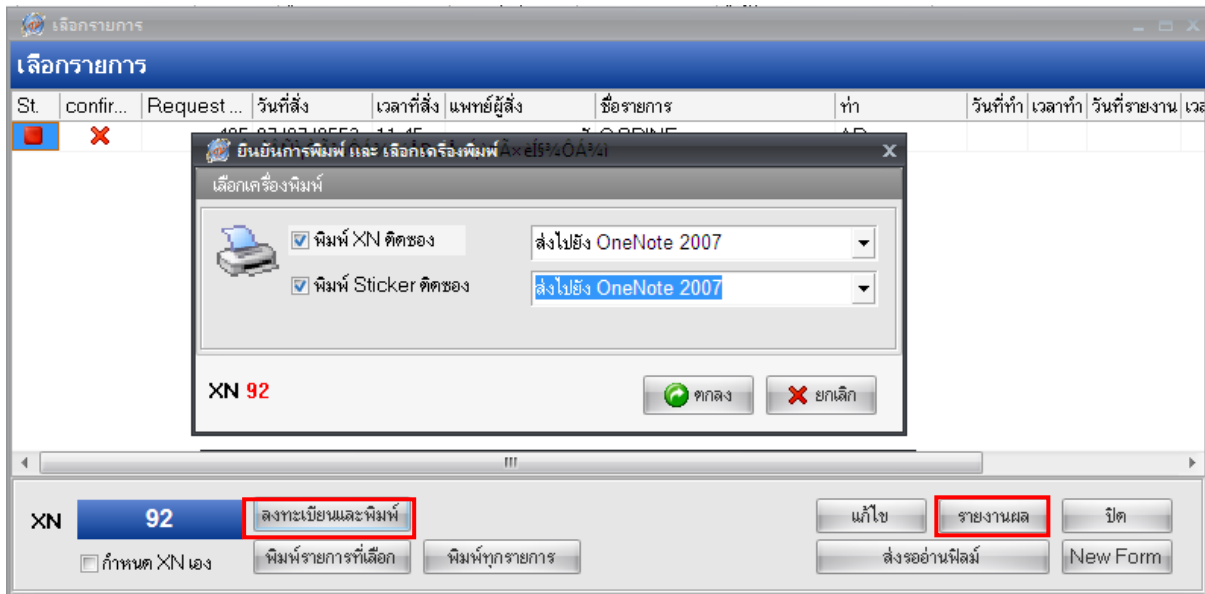

แต่ถ้าต้องการออกเลข XN เองให้ ไปตั้งในช่อง กำหนด XN เอง เสร็จแล้วกดปุ่มลงทะเบียนและพิมพ์ เสร็จแล้วใส่หมายเลข XN ที่ต้องการแล้วกดปุ่ม OK เสร็จแล้วกดปุ่มรายงานผล

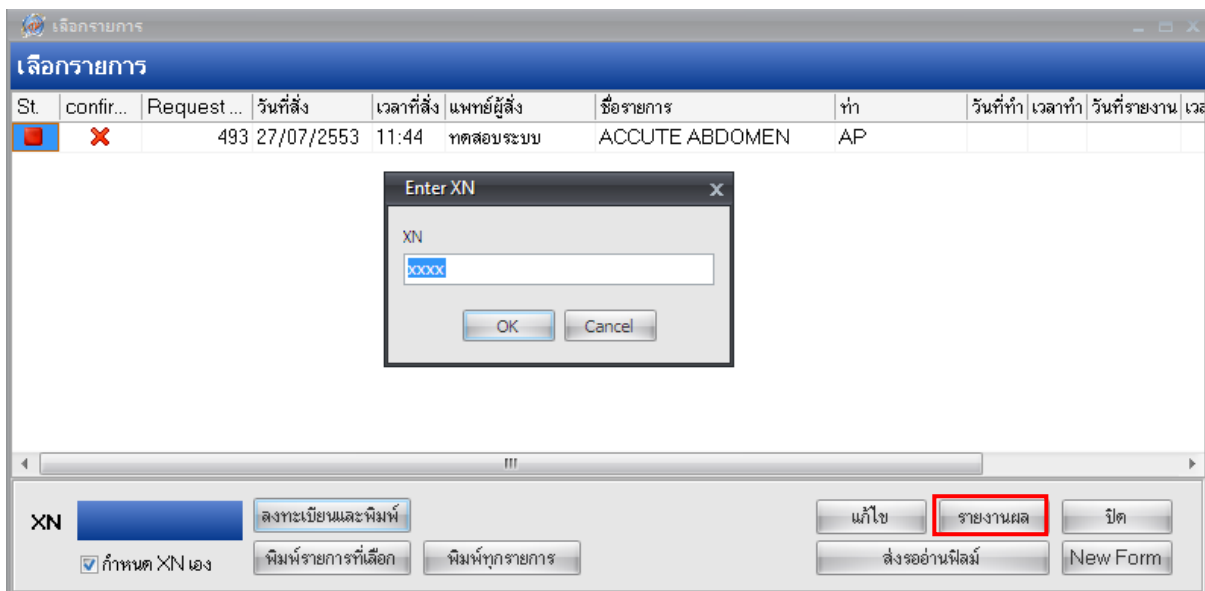

4. ใส่รายละเอียดการทำ X-Ray เช่น Film ที่ใช้ จำนวน ห้องที่ตรวจ สภาพผู้ป่วย จากนั้นให้กดปุ่ม เพิ่ม

-กรณีที่ Film X-Ray มีหลายใบก็ให้ใส่รายละเอียดเหมือนเดิมแล้วกดปุ่มเพิ่ม

-กรณีที่ มี Note สามารถกรอกรายละเอียดได้ในช่อง X-Ray Note

-ระบุชื่อผู้ทำ

-ติ๊กยืนยันล้างฟิล์ม (**ต้องติ๊กทุกครั้งที่มีการลงรายการฟิล์ม**)

5. ระบุผลการอ่าน Film ว่า ปกติหรือผิดปกติ

6. ถ้าต้องการเตือนแพทย์ผู้สั่ง (รายงานผล) ให้ทำเครื่องหมายถูกที่ช่อง ส่งข้อความเตือนแพทย์ผู้สั่ง

7. กดปุ่มบันทึกผล

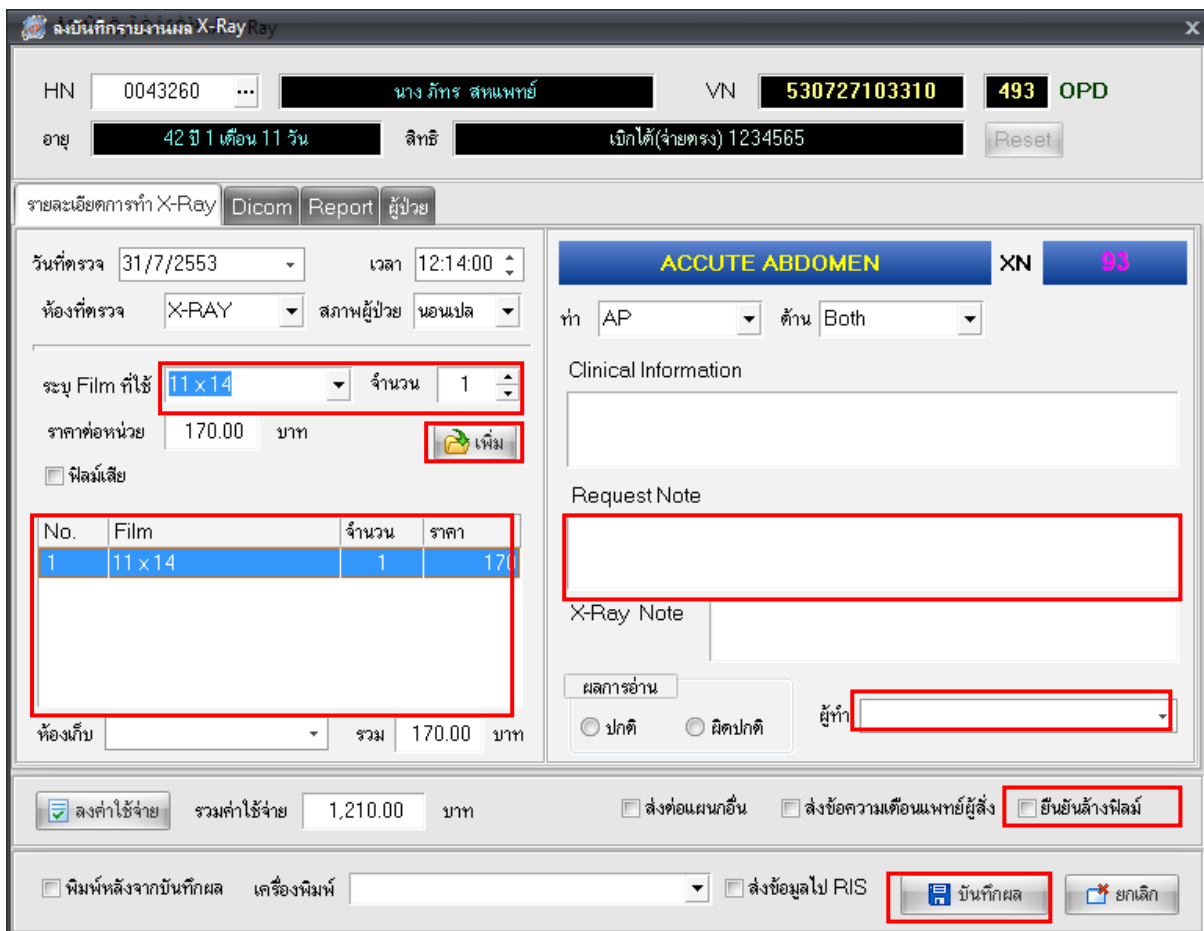

หน้าจอระบบห้อง X-Ray แสดงข้อมูลผู้ป่วยและรายละเอียดการตรวจ:

HN: 0043260, นาม: นาง ภัทร สหแพทย์, VN: 530727103310, 493 OPD
 อายุ: 42 ปี 1 เดือน 11 วัน, ลิขสิทธิ์: เบิกได้(จ่ายตรง) 1234565

รายละเอียดการตรวจ: วันที่ตรวจ 31/7/2553 เวลา 12:14:00, ห้องที่ตรวจ X-RAY, สภาพผู้ป่วย นอนแปล

ระบุ Film ที่ใช้: 11x14 จำนวน 1, ราคาต่อหน่วย 170.00 บาท

No.	Film	จำนวน	ราคา
1	11x14	1	170.00

ผลการอ่าน: ปกติ ผิดปกติ

ปุ่มยืนยันล้างฟิล์ม:

ปุ่มบันทึกผล:

จากนั้นให้ Click ที่ปุ่มส่งรอ่านฟิล์ม

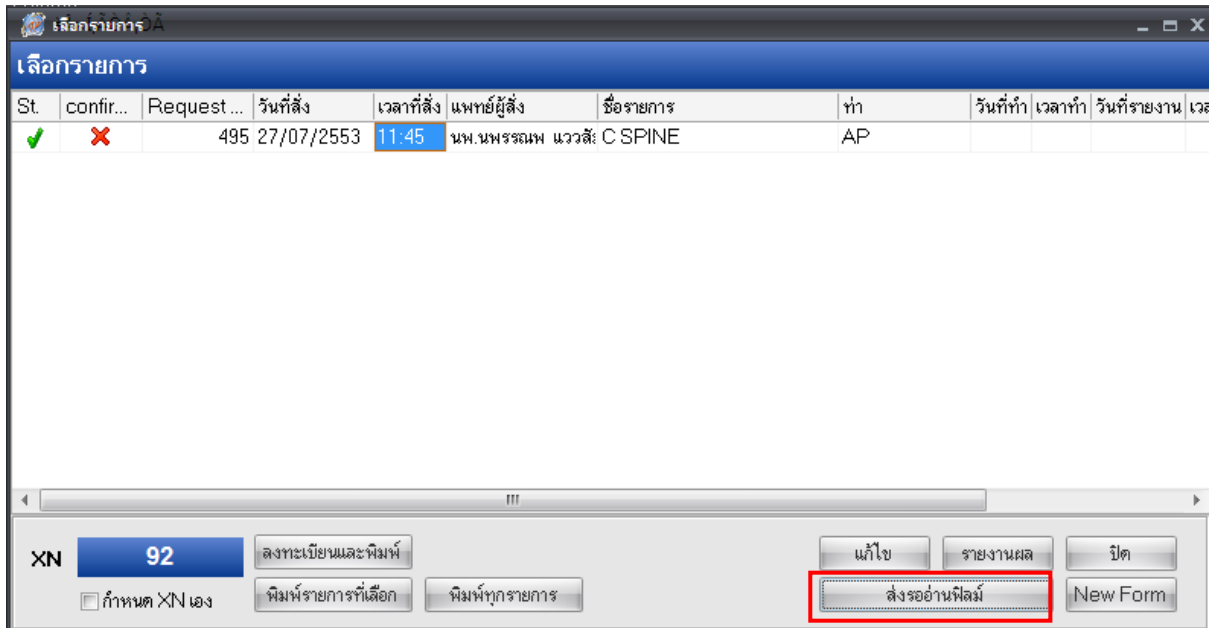

การใช้งาน Menu รายการอ่าน Film

1. เลือก Tab รายการอ่าน Film เราสามารถเลือกแสดงรายการตามชนิดรายการได้ 2 แบบคือ รอ่านฟิล์ม หรือ อ่านฟิล์มแล้ว
2. Double Click ที่รายการ

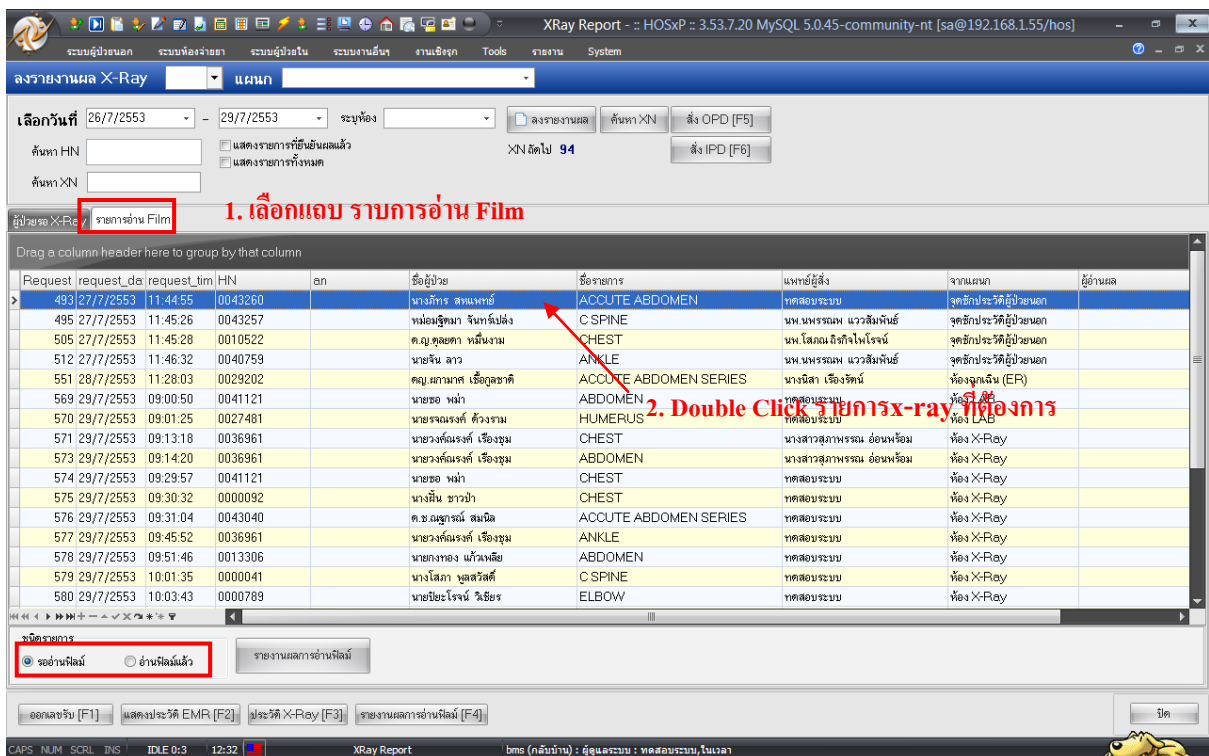

3. ระบุแพทย์ผู้รายงาน และรายละเอียดของผล X-Ray และผลการวินิจฉัย จากนั้นกดปุ่ม บันทึก

XrayFilmDoctorReportForm

บันทึกผลการอ่านฟิล์ม X-Ray

HN 0043260 ชื่อ นางภัทร สอนแพทย์ XN 493

Request Name ACCUTE ABDOMEN ท่า AP ด้าน Both

แพทย์ผู้รายงาน [Dropdown] เวลารายงาน 31/7/2553 12:38:22

การวินิจฉัย

ผลการวินิจฉัย 1 C4102 Malignant neoplasm of bone and and articular cartilage of other and unspecified sites - Bones of skull and

ผลการวินิจฉัย 2 [Dropdown]

ยืนยันการอ่านผล DF 0.00 ประเภทการตรวจ [Dropdown]

ผลการอ่านปกติ

Full Editor Load Save as template พิมพ์ใบรายงาน [Dropdown] **บันทึก** ปิด

การสั่ง X-Ray โดยตรงจากแผนกห้อง X-Ray

1. ให้คลิกที่ปุ่ม สั่ง OPD (กรณีผู้ป่วยนอก)

Request	request_da	request_tim	HN	an	ชื่อผู้ป่วย	ชื่อรายการ	แพทย์ผู้สั่ง	จากแผนก	ผู้ส่งผล
493	27/7/2553	11:44:55	0043260		นางภัทร สมนนท์	ACCUTE ABDOMEN	ทดสอบระบบ	จุดบริการผู้ป่วยนอก	
495	27/7/2553	11:45:26	0043257		หม่อมสุคนธา จันทรัตน์	C SPINE	นพ. นพพรหม แวสลิพันธ์	จุดบริการผู้ป่วยนอก	
505	27/7/2553	11:45:28	0010522		ศ.ญ.ศุภมาส หนึ่งงาม	CHEST	นพ. โสภณ ภิกิจโรจน์	จุดบริการผู้ป่วยนอก	
512	27/7/2553	11:46:32	0040759		นายจีน ลาว	ANKLE	นพ. นพพรหม แวสลิพันธ์	จุดบริการผู้ป่วยนอก	
551	28/7/2553	11:28:03	0029202		ศ.ญ.ศุภมาส หนึ่งงาม	ACCUTE ABDOMEN SERIES	นางนิตา เรืองรัตน์	ห้องฉุกเฉิน (ER)	
569	29/7/2553	09:00:50	0041121		นายชอ หนา	ABDOMEN	ทดสอบระบบ	ห้อง LAB	
570	29/7/2553	09:01:25	0027481		นายจณรงค์ สว่างงาม	HUMERUS	ทดสอบระบบ	ห้อง LAB	
571	29/7/2553	09:13:18	0036961		นายวงศ์ณรงค์ เรืองชุม	CHEST	นางสาวสุภาพรณ อ่อนพร้อม	ห้อง X-Ray	
573	29/7/2553	09:14:20	0036961		นายวงศ์ณรงค์ เรืองชุม	ABDOMEN	นางสาวสุภาพรณ อ่อนพร้อม	ห้อง X-Ray	
574	29/7/2553	09:29:57	0041121		นายชอ หนา	CHEST	ทดสอบระบบ	ห้อง X-Ray	
575	29/7/2553	09:30:32	0000092		นางนิน ชาวป่า	CHEST	ทดสอบระบบ	ห้อง X-Ray	
576	29/7/2553	09:31:04	0043040		ศ.ช.อชฎารัตน์ สมณิต	ACCUTE ABDOMEN SERIES	ทดสอบระบบ	ห้อง X-Ray	
577	29/7/2553	09:45:52	0036961		นายวงศ์ณรงค์ เรืองชุม	ANKLE	ทดสอบระบบ	ห้อง X-Ray	
578	29/7/2553	09:51:46	0013306		นายทองแดง แก้ววงษ์	ABDOMEN	ทดสอบระบบ	ห้อง X-Ray	
579	29/7/2553	10:01:35	0000041		นางโสภกา ชุตสวัสดิ์	C SPINE	ทดสอบระบบ	ห้อง X-Ray	
580	29/7/2553	10:03:43	0000789		นายปิยะโรจน์ วัชร	ELBOW	ทดสอบระบบ	ห้อง X-Ray	

2. ระบุชื่อคนไข้ จากนั้นกดปุ่มตกลง

No.	HN	ชื่อ - นามสกุล	บิดา	มารดา
1	450036480	นาย สมชาย กรังพานิช	สำ	เล็ก
2	450038889	นาย สมชาย กล่อมเกลี้ยง	เลื่อน	เยี่ยม
3	450014663	นาย สมชาย กล้าเกื้อน		
4	450051782	พระ สมชาย	อนันต์	ปราณี
5	450034249	นาย สมชาย กลิ่นอุดม		
6	450028940	นาย สมชาย กัลปาลี		
7	450038252	นาย สมชาย กาญจนดิษฐ์		

2. เลือก Visit ที่คนไข้มาเสร็จกดปุ่มตกลง

Select Visit Number

เลือก Visit

HN 0043250 ชื่อผู้ป่วย น.ส.จรรยา ทดสอบ

ลำดับ	วันที่	เวลา	สิทธิ	ชื่อสิทธิ	เลขที่สิทธิ	แผนก	ค้างชำระ
1	31/07/2553	12:43:17	38	พรม.ประกันสังคม(ข้าราชการ)		อายุกรรม	0.00
2	27/07/2553	10:33:31	38	พรม.ประกันสังคม(ข้าราชการ)		อายุกรรม	0.00

เลือกได้เฉพาะผู้ที่มาในวัน

3. ส่วนที่ 1 ระบุข้อมูลต่างๆ ได้แก่ แพทย์ผู้สั่ง, รายการ, ท่า, ด้าน, ความเร่งด่วน, ห้อง รวมทั้ง Comment จากนั้นกดปุ่ม สั่งเสร็จแล้วกดปุ่ม YES และกดปุ่มปิด ส่วนที่ 2 แสดงประวัติการทำ X-Ray ที่ผ่านมา

X-Ray Order

X-Ray Request : OPD น.ส.จรรยา ทดสอบ

รายการ X-Ray ที่สั่ง

แพทย์ผู้สั่ง: ทดสอบระบบ

รายการ: C SPINE

ระบุท่า: Axial

ด้าน: Left

วันที่: 31/7/2553

ความเร่งด่วน: ปกติ

ห้อง: X-RAY

Clinical Information

Clinical Diagnosis

ผู้ป่วยนั่งรถเข็นมา

ผู้ป่วยกำลังตั้งครรภ์

มีภาวะ Hyperthyrosis

OPD 2 รายการที่สั่งไว้

ลำดับ	แพทย์	รายการ	ท่า	ด้าน	Clinical...	วันที่	ความเร่ง...
611	ทดสอบระบบ	ACCUTE ABC	Axial	Left		31/07/53	ปกติ

Confirm

Please confirm request radiology request ?

รายการที่รายงานผลแล้ว

พิมพ์รายการสั่ง

การสั่ง X-Ray โดยตรงจากแผนกห้อง X-Ray

1. ให้คลิกที่ปุ่ม สั่ง IPD (กรณีผู้ป่วยใน)

Request	request_da	request_tim	HN	an	ชื่อผู้ป่วย	ชื่อรายการ	แพทย์ผู้สั่ง	จากแผนก	ผู้ส่งผล
493	27/7/2553	11:44:55	0043260		นางภัทร สานนท์	ACCUTE ABDOMEN	ทดสอบระบบ	จุดอัมป์ประวัติผู้ป่วยนอก	
495	27/7/2553	11:45:26	0043257		หม่อมสุคนธา จันทน์ปลั่ง	C SPINE	ทดสอบระบบ	จุดอัมป์ประวัติผู้ป่วยนอก	
505	27/7/2553	11:45:28	0010522		ศ.ญ.ศุภธิดา หมั่นงาม	CHEST	นพ. โสภณ ดิถิจโรจน์	จุดอัมป์ประวัติผู้ป่วยนอก	
512	27/7/2553	11:46:32	0040759		นายจีน ลาว	ANKLE	นพ. นพพรหม แว่วสัมพันธ์	จุดอัมป์ประวัติผู้ป่วยนอก	
551	28/7/2553	11:28:03	0029202		ศ.ญ.ศกานต์ เชื้ออุบลชาติ	ACCUTE ABDOMEN SERIES	นางนงสา เรืองรัตน์	ห้องฉุกเฉิน (ER)	
569	29/7/2553	09:00:50	0041121		นายชอ หน่า	ABDOMEN	ทดสอบระบบ	ห้อง LAB	
570	29/7/2553	09:01:25	0027481		นายรณณรงค์ สว่างงาม	HUMERUS	ทดสอบระบบ	ห้อง LAB	
571	29/7/2553	09:13:18	0036961		นายวงศ์ณรงค์ เรืองชุม	CHEST	นางสาวสุภาพรณ อ่อนพร้อม	ห้อง X-Ray	
573	29/7/2553	09:14:20	0036961		นายวงศ์ณรงค์ เรืองชุม	ABDOMEN	นางสาวสุภาพรณ อ่อนพร้อม	ห้อง X-Ray	
574	29/7/2553	09:29:57	0041121		นายชอ หน่า	CHEST	ทดสอบระบบ	ห้อง X-Ray	
575	29/7/2553	09:30:32	0000092		นางนีน ชาวป่า	CHEST	ทดสอบระบบ	ห้อง X-Ray	
576	29/7/2553	09:31:04	0043040		ศ.ช.อชฎารณี สมณิต	ACCUTE ABDOMEN SERIES	ทดสอบระบบ	ห้อง X-Ray	
577	29/7/2553	09:45:52	0036961		นายวงศ์ณรงค์ เรืองชุม	ANKLE	ทดสอบระบบ	ห้อง X-Ray	
578	29/7/2553	09:51:46	0013306		นายทรงทอง แก้ววงษ์	ABDOMEN	ทดสอบระบบ	ห้อง X-Ray	
579	29/7/2553	10:01:35	0000041		นางโสภกา บุณสวัสดิ์	C SPINE	ทดสอบระบบ	ห้อง X-Ray	
580	29/7/2553	10:03:43	0000789		นายปิยะโรจน์ วัชร	ELBOW	ทดสอบระบบ	ห้อง X-Ray	

2. ใส่ชื่อ หรือ AN, HN แล้วกดปุ่ม ตกลง

AN	ชื่อผู้ป่วย	HN	วันที่รับ	สถานะ
530001354	นายรณกรณ์ กุศลโรจน์	0002184	10/05/53	Admitting

3. ส่วนที่ 1 ระบุข้อมูลต่างๆ ได้แก่ แพทย์ผู้สั่ง, รายการ, ท่า, ด้าน, ความเร่งด่วน, ห้อง รวมทั้ง Comment จากนั้นกดปุ่ม สั่ง เสร็จแล้วกดปุ่ม YES และกดปุ่มปิด ส่วนที่ 2 แสดงประวัติการทำ X-Ray ที่ผ่านมา

X-Ray Order
X-Ray Request : OPD น.ส.สุราพร ทดสอบ

รายการ X-Ray ที่สั่ง

แพทย์ผู้สั่ง ทดสอบระบบ

รายการ C SPINE

ระบุท่า Axial **ด้าน** Left

วันที่ 31/7/2553

ความเร่งด่วน ปกติ

ห้อง X-RAY

Clinical Information

Clinical Diagnosis

ผู้ป่วยนั่งรถเข็นมา

ผู้ป่วยกำลังตั้งครรภ์

มีภาวะ Hyperthyreosis

สั่ง
OPD
รายการที่สั่งไว้

ลำดับ	แพทย์	รายการ	ท่า	ด้าน	Clinical...	วันที่	ความเร่ง...
611	ทดสอบระบบ	ACCUTE ABC	Axial	Left		31/07/53	ปกติ

Confirm

Please confirm request radiology request ?

Yes
No

รายการที่รายงานผลแล้ว

พิมพ์ทุกรายการ พิมพ์รายการสั่ง